スイッチ　プッシュスイッチ

3.8mmストローク プッシュプッシュタイプ

SPED3シリーズ

スムーズかつリニアな操作フィーリング

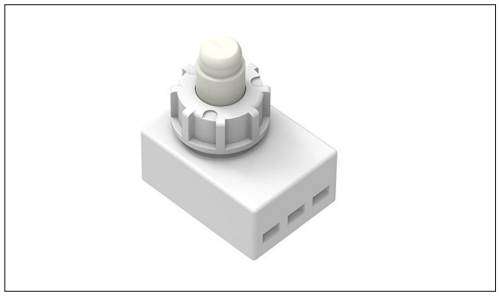

車載

- 最大定格/最小定格（抵抗負荷）:2A 14.5V DC/ -
- 接触抵抗（初期/寿命後）:100mΩ max./100mΩ max.
- 負荷寿命（最大定格負荷にて）:30,000 cycles 100mΩ max.

主な用途:Automotive:マップランプ

■製品一覧

製品番号	全移動量 (mm)	回路数	接点数	作動力	切換タイミング	取付方法	動作	外形サイズ (W×D×H) (mm)	車載対応	図番
SPED310200	3.8	1	2	4.17±0.74N	Non shorting	Connector	Alternate	18.0×14.0×7.4	●	1

⚠注記

1. 当カタログの製品情報は概略仕様です。ご使用にあたっては正式納入仕様書の取交わしをお願いいたします。
2. ご注文は最小発注単位のN(整数)倍でいただけますようお願いいたします。
3. 当シリーズは、車載用としてもご使用になれます。
   使用温度範囲を通常より広くしておりますが、ご使用にあたっては、正式納入仕様書の取交わしをお願いいたします。

■梱包仕様

バルク

梱包数(pcs.)		輸出梱包箱寸法 (mm)
1箱/国内	1箱/輸梱	
500	2,500	400 x 270 x 290

図番1

■外形図

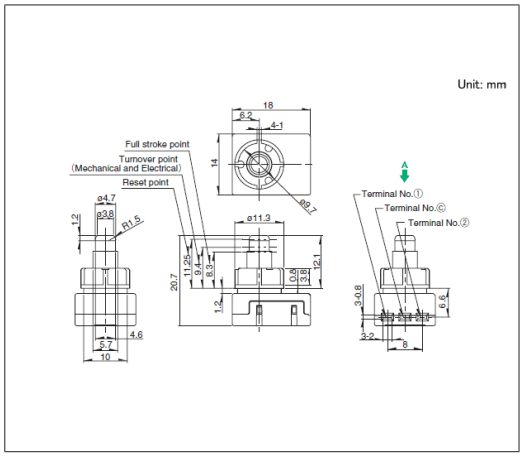

■回路図

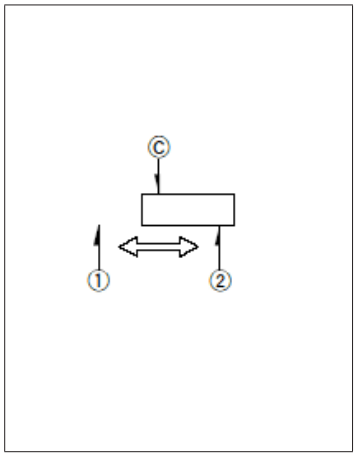

出荷時の接点位置は(1)、(2)どちらでも可とする