センサー　磁気センサー

インクリメンタルエンコード出力タイプ

HGPRDTシリーズ

小型パッケージに2相出力を内蔵。エンコーダーシステムの小型化、設計自由度向上に貢献

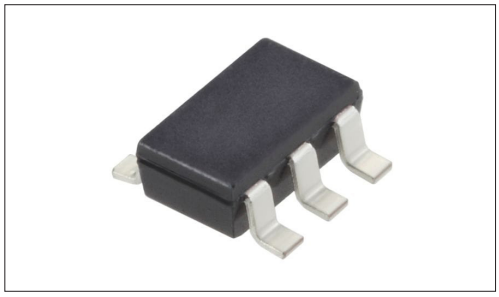

車載

■タイプ:エンコーダー（表面実装）

主な用途:Automotive:カーナビ/カーオーディオ/HVAC、テールゲート、パワーウィンドウ、ステアリング

■製品一覧

製品番号	パッケージ仕様	機能	動作磁界	駆動電圧	消費電流	サイズ（mm）	車載対応	図番
HGPRDT006A	SOT23タイプ	交番出力と回転方向出力	Hon: +0.8mT Typ Hoff: -0.8mT Typ	12V Typ. (3~30V)	1.6mA Typ. (at VDD=12V)	2.9×2.8×1.1	●	1
HGPRDT007A	SOT23タイプ	2相交番出力	Hon: +0.8mT Typ Hoff: -0.8mT Typ	12V Typ. (3~30V)	1.6mA Typ. (at VDD=12V)	2.9×2.8×1.1	●	

⚠注記

1. 当カタログの製品情報は概略仕様です。ご使用にあたっては正式納入仕様書の取交わしをお願いいたします。
2. ご注文は最小発注単位のN(整数)倍でいただけますようお願いいたします。

■梱包仕様

テーピング

梱包数(pcs.)			テープ幅 (mm)	輸出梱包箱寸法 (mm)
1リール	1箱/国内	1箱/輸梱		
3,000	3,000	45,000	8	210 x 210 x 230

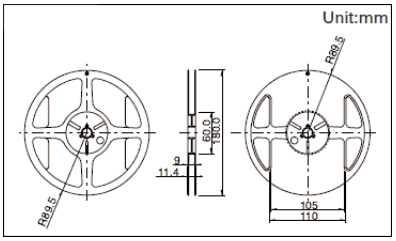

図番1

■外形図

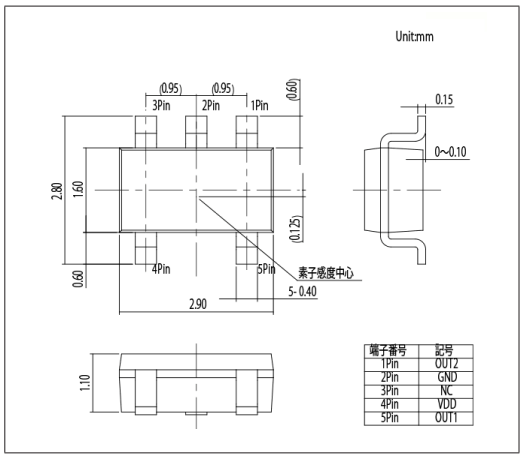
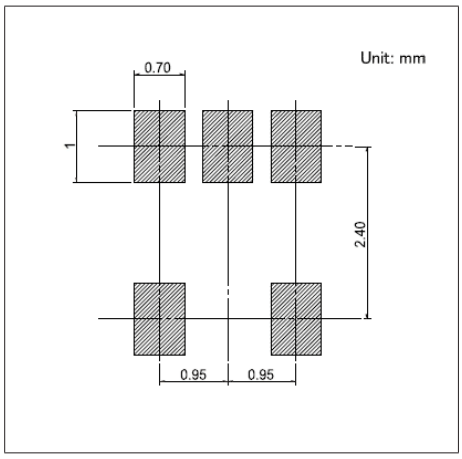
■ランド寸法図